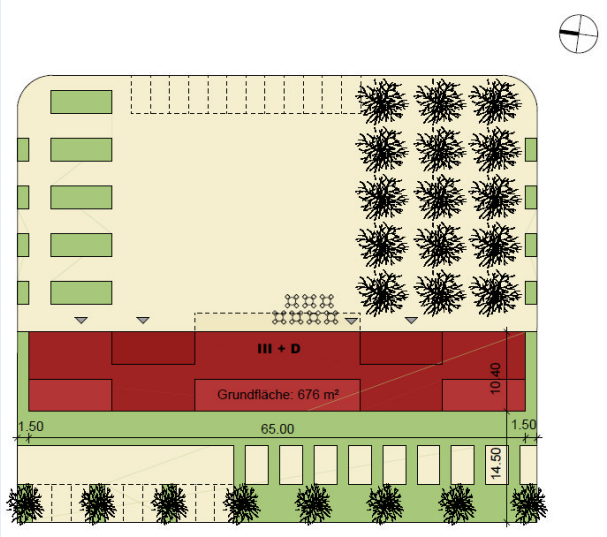

GSW

Gemeinnütziges
Siedlungs-
Werk GmbH
Frankfurt/Main

Haus der Senioren
Wiesbaden, Künstlerviertel
Christa-Moering-Platz 1

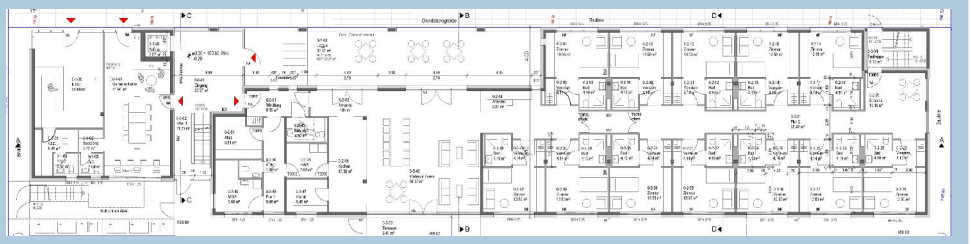

Erdgeschoß
- Wohngemeinschaft
- Stadtteilkontaktbüro

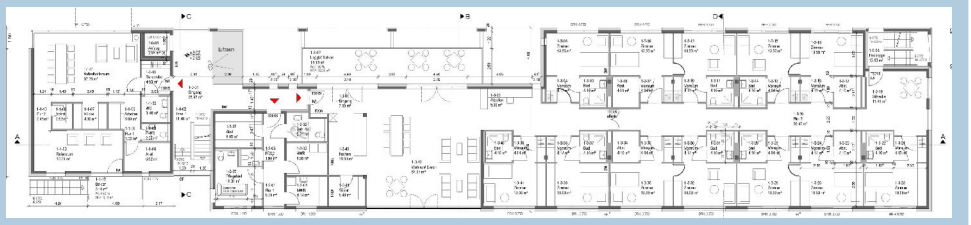

1.Obergeschoß
- Wohngemeinschaft
- Tagesbtreuung

Staffelgeschoß
Seniorenwohnungen

Ansicht West

Projekt:
Neubau "Haus der Senioren" mit zwei Wohngemeinschaften für Senioren, einer Tagesbetreuung, einem Stadteilkontaktbüro und 14 Seniorenwohnungen.

Bauherr:
Gemeinnütziges Siedlungswerk GmbH Frankfurt/Main

Betreiber der Wohngemeinschaften, Tagesbetreuung und Kontaktbüro:
Caritas Altenwohn- und Pflegegesellschaft mbH Wiesbaden

Beschreibung:
Das IV.-geschossige Gebäude bietet in exponierter Lage im Quartier "Künstlerviertel" ein differenziertes und innovatives Wohn- und Pflegeangebot.
14 Seniorenwohnungen verschiedener Größe mit Service bei Bedarf, eine Wohngemeinschaft für 12 demenziel erkrankte Menschen und eine für 8 Senioren mit ambulanter Betreuung, eine Tagesbetreuung und das Stadtteilkontaktbüro garantieren ein umfängliches und individuelles Angebot.

Projektdaten:

BRI	10.147 m³
BGF	3.565 m²
NGF	2.124 m²

Termine:

Baubeginn:	08/2009
Bezugsfertig:	12/2010

Kosten:
Netto € 3.289.000,-
KG 300+400 Din 276

Gemeinnütziges
Siedlungswerk GmbH
Frankfurt/Main
Blumenstr. 14-16
60318 Frankfurt/Main
Www.gsw-ffm.de
Geschäftsstelle Mainz
06131-2 89 01-0
info@gsw-ffm.de